

# HERMANN MEVA

HERMANN



IG: @RMAN\_MEVA  
TK: @RMANLEVEAI

MAIL: HERMANN.MEVAA@GMAIL.COM  
TEL: 06 13 25 45 78

## DOSSIER DE PRESENTATION 2026



# HERMANN: EN QUELQUES MOTS



**J'AIME DÉVELOPPER UNE VOIX SINGULIÈRE : UN HUMOUR DENSE, CALME ET TRANCHANT, NOURRI PAR L'EXPÉRIENCE SOCIALE, LA PRÉCISION DU VERBE ET UNE PRÉSENCE DE SCÈNE TRÈS MARQUÉE. MON UNIVERS MÉLANGE CONFESSION, OBSERVATION SOCIALE, AUTODÉRISION ET TENSION MAÎTRISÉE.**

Hermann, connu sur scène sous le nom de RMAN, est un stand-upper basé à Lyon. Son travail scénique cherche l'équilibre entre puissance de présence et précision d'écriture : une parole calme, tendue, assumée, qui transforme l'intime, le social et le politique en matière comique.

Son identité artistique repose sur une scène habitée, un goût du risque et une écriture à la fois poétique, mordante et populaire. L'ambition n'est pas seulement de faire rire, mais de laisser une impression nette : un point de vue, une allure, une voix.

*Hermann Meraa*



# HERMANN: UN PARCOURS

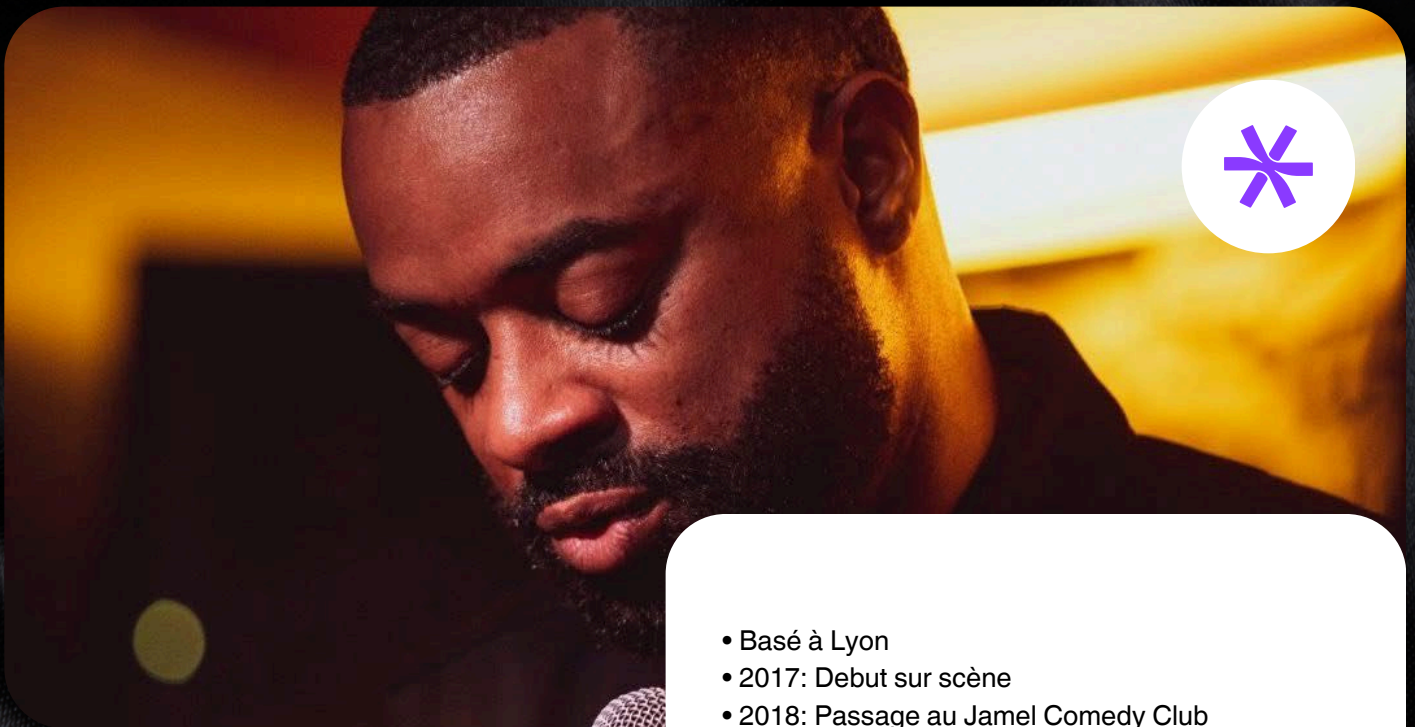

**UNE PRÉSENCE POSÉE, UNE PAROLE TENUE, DES ACCÉLÉRATIONS FRANCHES QUAND LE TEXTE L'EXIGE, ET UNE CAPACITÉ À INSTALLER DU SILENCE SANS PERDRE LA SALLE.**

**DES RÉCITS PERSONNELS, UNE LECTURE SOCIALE PRÉCISE, DES IMAGES FORTES, DES ANGLES FRANCS ET UNE MANIÈRE DE TRANSFORMER L'EXPÉRIENCE VÉCUE EN MATIÈRE COMIQUE STRUCTURÉE.**

*Hermann Meraa*

- Basé à Lyon
- 2017: Debut sur scène
- 2018: Passage au Jamel Comedy Club
- 2019-2026 : Gérant du comedy club "La Blue Comedy"
- 2020-2025 Spectacles "Inspiré d'une histoire vraie", "Carte noire", "D'ebene et de cendres", "Pour ceux".
- 2023-2025: Auteur et metteur en scène de la pièce "L'Ekip Therapie"
- 2025: Directeur Artistique de l'émission "Top Comedy" diffusé sur France tv Slash
- 2025: Prix du Jury 2025 - Festival National des Humoristes de Tournon. Prix du Jury du Festival de Saint Pierre de Chandieu.
- 2026 : Prix du Public et Prix du jury professionnel du festival les Ain'daineries



# LE SPECTACLE: J'OSE

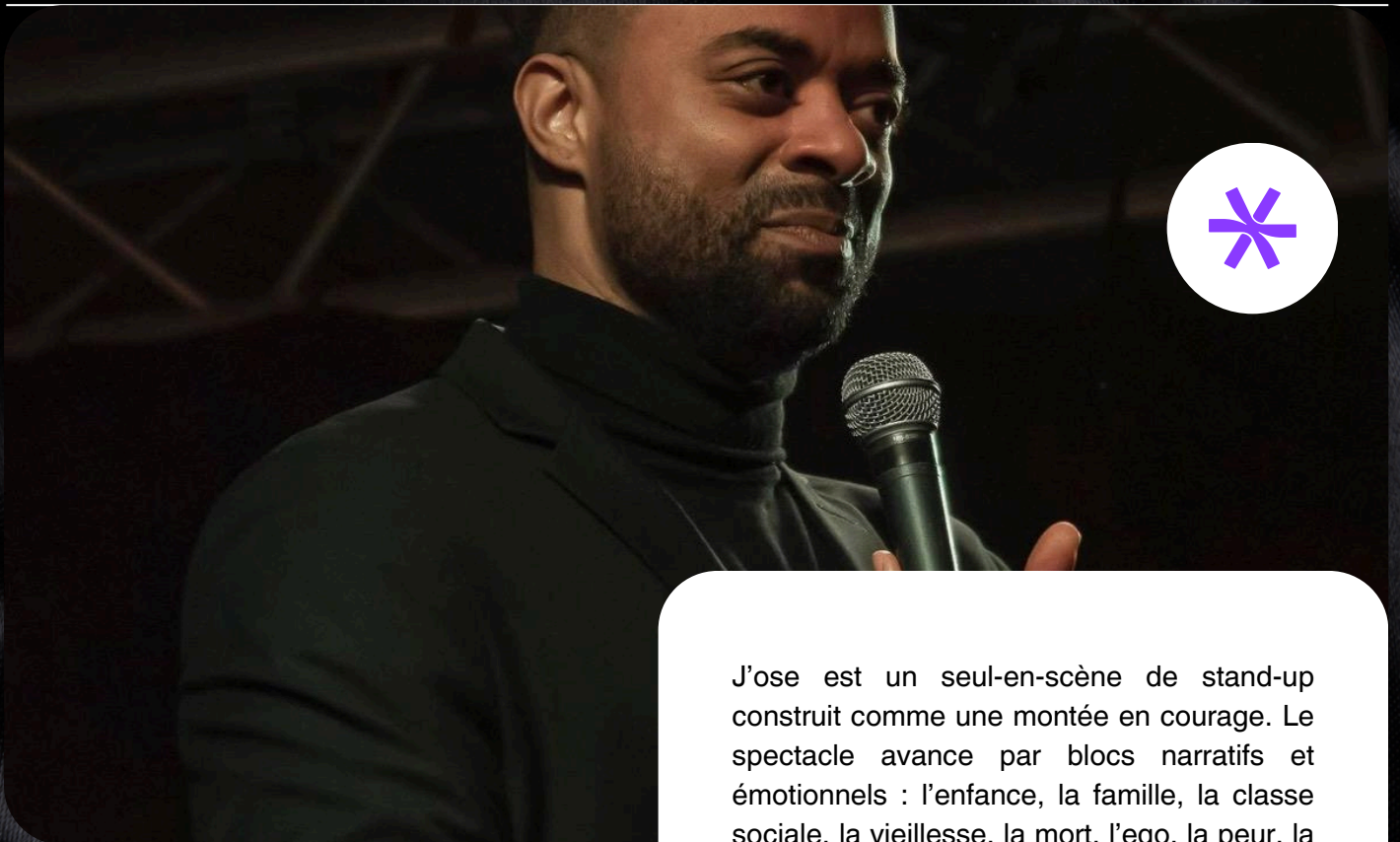

**UN STAND-UP FRONTAL, LUCIDE ET INCARNÉ, ENTRE AUTOBIOGRAPHIE, SATIRE SOCIALE ET PANACHE SCÉNIQUE.**

**HERMANN MONTE SUR SCÈNE AVEC UNE PAROLE CALME, DENSE ET PERCUTANTE. DANS J'OSE, IL TRANSFORME L'INTIME, LES FRACTURES SOCIALES ET LA PRISE DE RISQUE EN UN STAND-UP DE PRÉSENCE, DE TENSION ET DE FRANCHISE.**

J'ose est un seul-en-scène de stand-up construit comme une montée en courage. Le spectacle avance par blocs narratifs et émotionnels : l'enfance, la famille, la classe sociale, la vieillesse, la mort, l'ego, la peur, la dignité et la prise de risque. Chaque thème nourrit un rire qui n'esquive pas le fond.

La ligne directrice du spectacle est simple : oser dire, oser regarder, oser tenir sa place. Sur le plateau, cela devient une forme de pamphlet incarné : pas un discours, mais un corps, une voix et des scènes qui exposent les contradictions du réel.

Axes du spectacle : autobiographie - satire sociale - lucidité générationnelle - tension entre fragilité et domination scénique.

*Hermann Mervà*

# CONTACTS

**Ce dossier a vocation à servir de base de diffusion. Il peut être complété avec des éléments pratiques selon les demandes : durée du spectacle, fiche technique, liens vidéo, extraits presse, dates à venir, visuels HD et conditions d'accueil.**

---

INSTAGRAM: @RMAN\_MEVA



---

TIKTOK: @RMANLEVRAI



---

HERMANN.MEVAA@GMAIL.COM



---

06 13 25 45 78

